

Grupo de Trabajo Técnico de Ingreso Digno-Prospero



www.internationalcoffeecouncil.com/taskforce

El Camino Hacia la Prosperidad en el Café

Orientación al Ingreso Digno-Prospero

Preparado para el OIC-CPPTF – Grupo de trabajo técnico sobre ingresos digno-prospero



Antes de Iniciar

Usando Zoom

- Pedimos que todos los participantes permanezcan en silencio a menos que estén hablando.
- Mantenga su video encendido si es posible
- Para hacer una intervención verbal, haga clic en "Participantes" y presione "Levantar la mano", luego el facilitador le dará la palabra.
- Alternativamente, las preguntas se pueden enviar por chat
- Este taller se grabará por uso interno.

Presentarte

Preséntate en el chat!

nombre, país, organización...

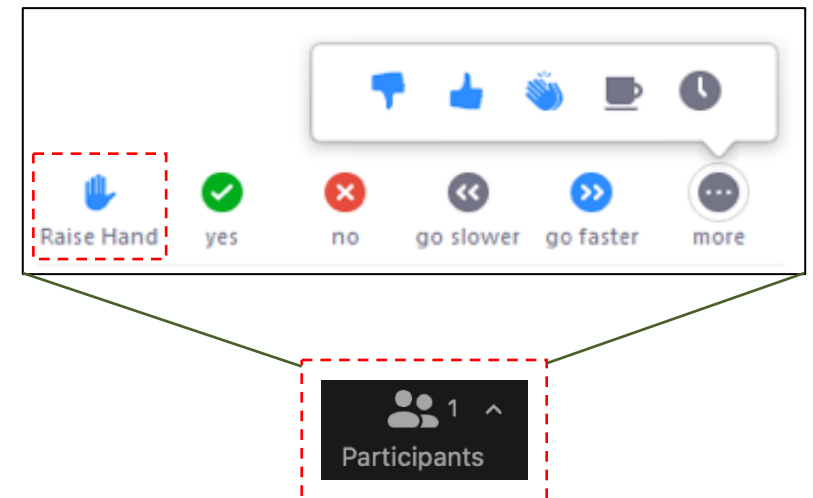



Agenda

- Introducción al TWS (Grupo del trabajo de OIC)
- Orígenes del concepto
- Ejemplos de otros sectores
- Trabajar sobre el Ingreso Digno del café

Hoja de Ruta

- Describe un camino realista hacia el cumplimiento de la visión compartida, incluyendo resultados y objetivos claros y cuantificables durante un período de tiempo determinado
- Primera versión, octubre de 2020, aún con muchos aspectos de proceso, pero menos temas técnicos
- Aprobado por los signatarios de DdL e ICC en octubre de 2020
- Actualización prevista para la primavera de 2021 a fin de incluir más compromisos, iniciativas y objetivos de más Grupos de Trabajo y temas

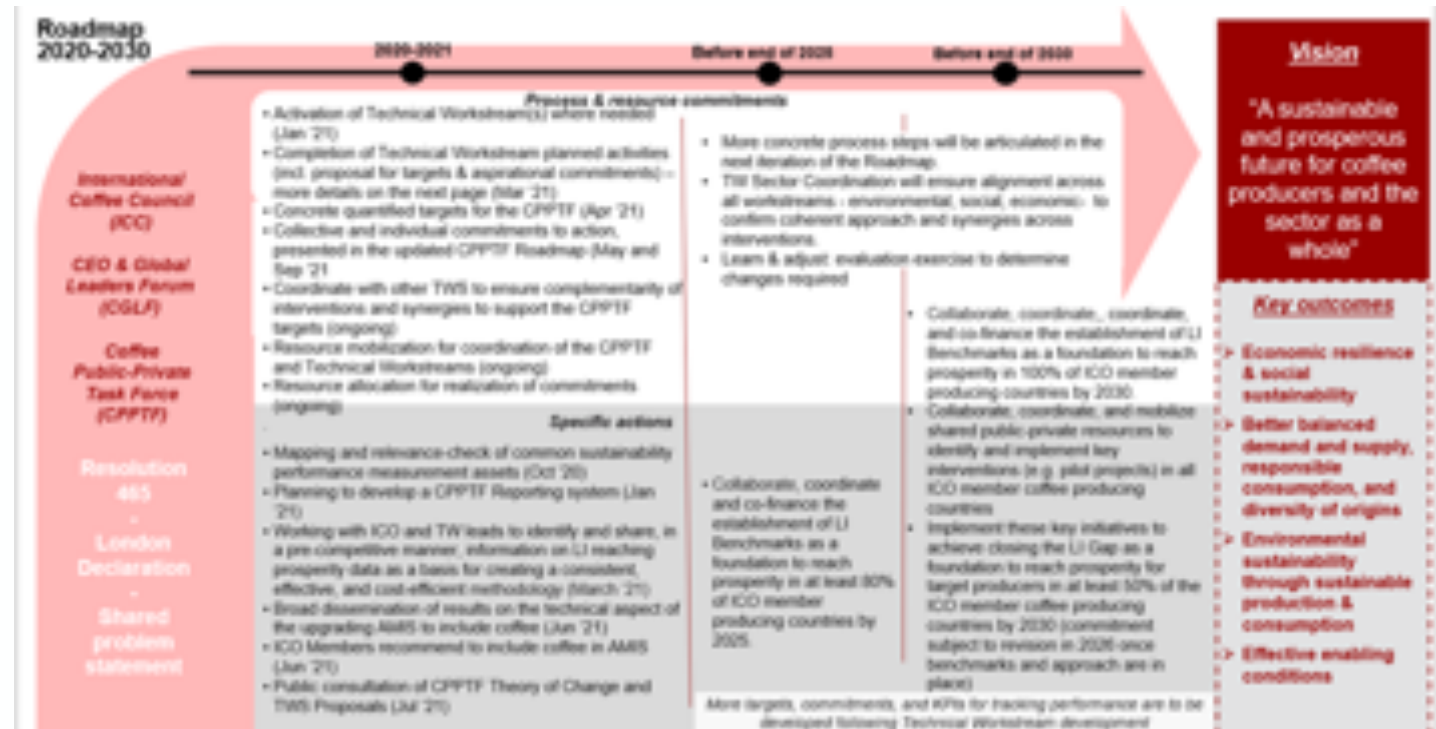

Hoja de Ruta del OIC: compromisos sobre Ingreso Digno-Prosperero

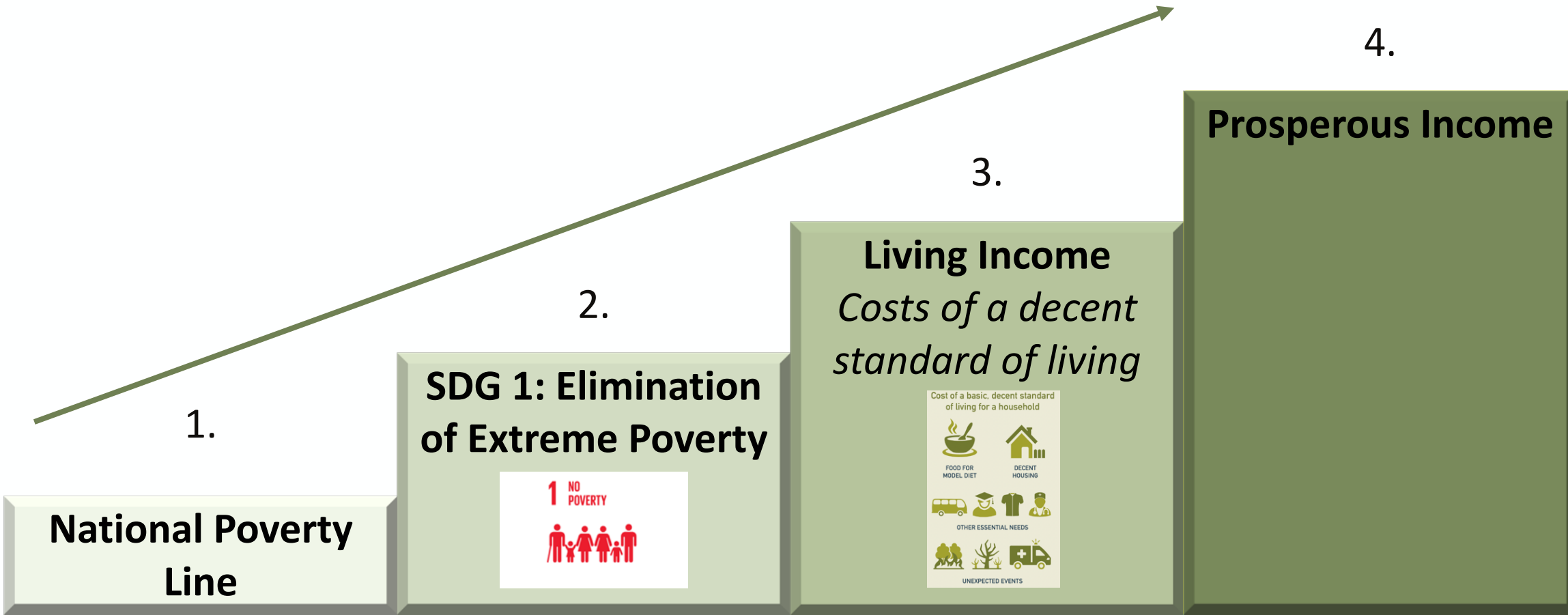

Overview of Nominated Task Force Members

Private Sector A-Z (16)

**Signatories
London Declaration**

**Coffee sector
initiatives**

**Private Sector
Consultative Board**

ICO Member countries A-Z (15)

OBSERVERS:
co-signatories
&
civil society
organizations
&
International
Organizations

Secretariat

**INTERNATIONAL
COFFEE
ORGANIZATION**

**Supporters and
partnerships**

Facilitado por



SUSTAINABLE FOOD LAB



The Living Income
Community of Practice



Países Productores (11)

- Brasil
- Colombia
- Honduras
- IACO
- Indonesia
- Kenya
- México
- Nicaragua
- Papua Nueva Guinea
- Perú
- Promecafe

Sector Privado (7)

- Illy
- Mercon
- Nespresso
- Olam
- Starbucks
- Tchibo
- Union Roasted

Organizaciones de Apoyo (11)

- European Union
- Fairtrade International
- GIZ
- Global Coffee Platform
- Hanns R. Neumann Stiftung
- India Coffee Trust
- International Women's Coffee Alliance
- Rainforest Alliance
- Sustainable Coffee Challenge
- The Sustainable Trade Initiative
- World Bank

Concepto de Ingreso Digno y Convenciones Internacionales

Garantizar los Derechos Humanos

- Una vida digna
- Ausencia de **esclavitud**
- El derecho de **remuneración justa**

Declaración Universal de los Derechos Humanos



Principios rectores de la ONU

Directrices de la OCDE y la FAO

Promover el Desarrollo Sostenible

- Lucha contra la **pobreza** y el **hambre**
- Eliminación del **trabajo infantil** y **trabajo forzoso**
- Reducción de **desigualdades** (incluida la desigualdad de género)
- Protección de **recursos naturales**



Suministro seguro y calidad de materias primas

- Apoyar a los agricultores para que **inviertan en sus fincas** y **diversifiquen sus fuentes de ingresos**.
- Promoción de la agricultura como **sector de empleo** atractivo para los jóvenes

¿Cuál es el vínculo entre el ingreso digno y el salario digno?

GLOBAL
LIVING WAGE
COALITION



Salario Digno

Un trabajador gana lo suficiente en una semana laboral estándar para que su familia pueda permitirse un nivel de vida decente.

<https://www.globallivingwage.org>

Ambos se derivan de la idea de lograr un nivel de vida digno.



El salario digno se aplica a un trabajador individual. El ingreso digno se aplica a un hogar.

The Living Income
Community of Practice



Ingreso Digno

Hogares agrícolas ganar lo suficiente en un año de todas las fuentes de ingresos para poder tener un nivel de vida decente.

www.living-income.com

El Concepto de Ingreso Digno

¿Qué significa la dignidad en este contexto?

Los elementos de un nivel de vida digno incluyen el acceso a alimentos, agua, vivienda, educación, atención médica, transporte, ropa y otras necesidades esenciales, incluida la provisión para eventos inesperados.

El concepto va un paso más allá de las nociones tradicionales de alivio de la pobreza que se refieren a la subsistencia básica y la supervivencia.

Pone un fuerte énfasis en la idea de la **decencia y la obtención de ingresos suficientes para vivir cómodamente.**

El ingreso digno se está convirtiendo en un tema crítico y los debates sobre este tema están ganando impulso rápidamente y se priorizan en todos los sectores como un hito clave para los agricultores prósperos.



Muchos pequeños agricultores no obtienen un ingreso digno en parte debido a desafíos estructurales a nivel nacional e internacional:

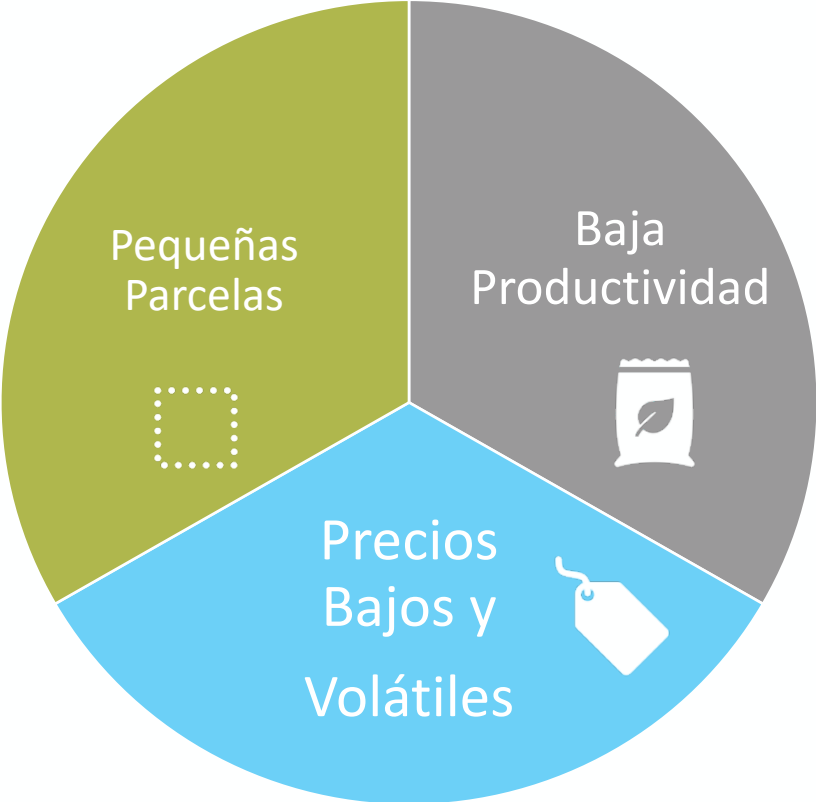

Empeorado por



-  Clima Impredecible
-  Fluctuación de Precios
-  Falta de Información
-  Falta de Tecnología
-  Sin Red Social
-  Incapacidad de Organizarse
-  Falta de Trabajo Alternativo
-  Falta de Intercambio de Conocimientos
-  Falta de Inversión

El Proceso del Ingreso Digno



REFERENCIA DE INGRESO DIGNO

Costo de un nivel de vida básico y decente para un hogar



DIETA MODELO



VIVIENDA DECENTE



OTRAS NECESIDADES BASICAS



EVENTOS INESPERADOS

BRECHA DE INGRESOS



INGRESOS REALES

PROSPERIDAD

INGRESOS FAMILIARES POTENCIALES

OTROS INGRESOS

INGRESOS NO AGRÍCOLAS FUERA DE LA FINCA (NETO)

INGRESO AGRÍCOLA EN LA FINCA (NETO)



OTRAS FUENTES DE INGRESOS



NETO DE INGRESOS NO AGRÍCOLAS



INGRESOS DEL CAFE



INGRESOS DE CULTIVOS SECUNDARIOS



PRODUCTOS CONSUMIDOS EN CASA

A close-up photograph of a coffee branch with several clusters of coffee cherries. The cherries are in various stages of ripeness, ranging from bright green to vibrant red. The background is a soft, out-of-focus green, suggesting a coffee plantation. A white diamond-shaped graphic is overlaid on the right side of the image, containing the text.

Preguntas de
clarificación

¿Qué es una Referencia de Ingreso Digno?

Un punto de referencia de ingreso digno es una estimación del **costo de un nivel de vida básico y decente** para un hogar.

Responde a la pregunta: "¿cuánto necesita ganar un hogar típico en un lugar en particular, de todas las fuentes de ingresos, para vivir un nivel de vida decente?"



Ejemplo de Referencia de Ingreso Digno en Ghana

Authors: S Smith, D Sarpong 2018

Artículo	GHS (2018)	USD (2018)
Costo de comida por mes para familia de referencia	757	170
Costos de vivienda por mes	206	46
Otros costos (educación, salud, transporte) por mes	439	99
5% adicional para sostenibilidad, ahorro y emergencias	70	16
Costos domésticos totales por mes para un nivel de vida básico pero decente para la familia de referencia (2 adultos y 3 niños)	1464 por mes	329 por mes



COSTO DE ALIMENTOS: Desarrollo de una dieta modelo para las zonas de cultivo de cacao de Ghana

- Requerimientos **calóricos** basados en edad, sexo, altura y niveles de actividad (ecuaciones de Schofield utilizadas por la OMS)
 - Familia con 3 niños (actividad moderada), 2 adultos (1 actividad moderada, 1 actividad intensa) = promedio 2294 calorías / persona / día
- Composición **nutricional** basada en las directrices y normas mínimas de la OMS / FAO para países de ingresos medianos bajos
 - 12% de proteínas, 24% de grasas, 64% de carbohidratos
 - 325 g de frutas, verduras y legumbres al día
- Tipos de alimentos **locales** basados en:
 - Directrices sobre alimentación y actividad física del Ministerio de Salud de Ghana
 - Datos de la encuesta sobre gasto en alimentos y cultivos alimentarios cultivados en áreas de cacao
 - Precios, disponibilidad y preferencias de los alimentos locales (datos primarios)

COSTO DE ALIMENTOS: Precios de alimentos locales

- Precios recopilados donde compran los productores de cacao: mercados, tiendas de contenedores, tiendas de mesa, cámaras frigoríficas, vendedores ambulantes
- Más de 2.000 precios de 380 proveedores para 22 tipos diferentes de alimentos (maíz, arroz, pescado, verduras, aceite de palma, etc.)
- Precios analizados para llegar a un *precio representativo* por gramo comestible de cada alimento.



COSTO DE VIVIENDA: Vivienda local de diferentes estándares

VIVIENDA NO DECENTE:

Paredes de adobe en mal estado



Cocina con ventilación insuficiente



Letrina de pozo con listones de madera y mala construcción



VIVIENDA DECENTE:

Casa compuesta con paredes de bloque



Área de cocina en porche abierto

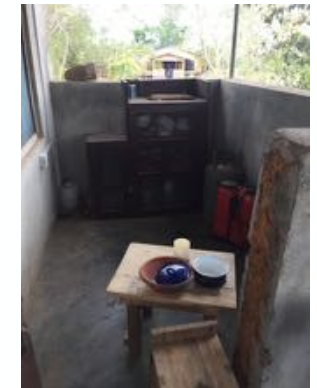

Letrina de pozo con losa de hormigón

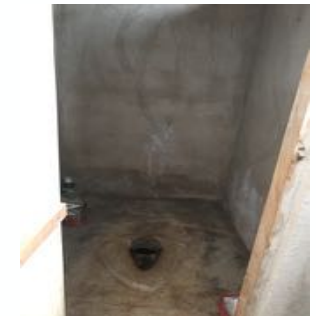

Referencia de Salario Digno de Nicaragua



Estándar de Vivienda Local

- Paredes cemento/piedra/ladrillo/
- Techo y piso construido con materiales duraderos
- Inodoro o letrina
- Número suficiente de ventanas para ventilación e iluminación adecuada
- Electricidad
- Agua de tubería dentro de la propiedad para áreas urbanas. Grifo/pozo público cercano aceptable para las áreas rurales
- Buena ventilación requerida cuando se cocina dentro de casa
- Tamaño de 36m² (estándar de vivienda social)
- 1 dormitorio y una sala para la familia
- Iluminación eléctrica
- No es un barrio bajo y no hay peligros obvios en el lugar

La Dieta Modelo

gramos comestibles por persona por día

- 300 gr tortilla de maíz (seis tortillas de maíz)
- 125 gr de arroz
- 25 gr de pan blanco (una rebanada de pan por día)
- 15 gr de pasta
- 33 gr de papas (tres porciones de papás (típicamente fritas) por semana)
- 30 gr de plátano verde (tres porciones de plátanos verdes (típicamente fritos) por semana)
- 85 gr de frijoles
- 122 gr de leche de vaca (una taza de leche por día (para niños))
- 27 gr de queso (cinco rebanadas gruesas de queso por semana)
- 36 gr de huevos
- 36 gr de carne de pollo (tres pedazos pequeños de pollo por semana)

- 12 gr de carne de res (un pedazo pequeño de carne de res por semana)
- 15 gr de sardinas en lata (una porción de sardinas en lata por semana)
- 140 gr de vegetales (35 gr repollo, 35 gr cebolla, 35 gr tomate, 35 gr ayote (repollo tres veces a la semana))
- 70 gr de frutas (35 gr banano, 35 gr naranja (una banana o naranja por día))
- 31 gr de aceite (dos cucharas de aceite por día)
- 30 gr de azúcar (siete cucharillas de azúcar por día)
- 7 gr de café (dos tazas de café con azúcar por día (para adultos))

Credibilidad de una Referencia de ingreso digno

Un **estudio creíble** para el cálculo de un índice de referencia de ingreso digno...

- se elabora **en consulta con los principales actores del sector**
- se basa en **datos nacionales** sobre gastos, costos de alimentos, etc.
- es conducido por un equipo interdisciplinario de **investigadores calificados**
- cuenta con el apoyo de un **equipo técnico diversificado** para el control de calidad



Validation Workshop, Accra, July 2018

¿Cómo Puedo Utilizar una Referencia de Ingreso Digno?

Sensibilizar sobre las necesidades de ingresos de los hogares agrícolas

¿Cuánto necesitan ganar las familias agrícolas para lograr un nivel de vida digno?

¿Es suficiente salir de la pobreza?

Proporcionar un objetivo para las estrategias y los esfuerzos colectivos para aumentar los ingresos de los agricultores.

Todos los hogares agrícolas deberían tener un ingreso digno

Comprender la brecha de ingresos

¿Qué tan lejos están los ingresos actuales de los agricultores de ganarse la vida?

¿Cuánto más necesitaría el hogar agrícola promedio para ganarse la vida?

Informar las estrategias de intervención

¿Cuánto reduciría la brecha un aumento de precio o una ganancia de productividad?

Informar el cálculo de otros puntos de referencia normativos

¿Qué precio deben pagar los compradores (por ejemplo, precio de referencia de ingreso digno)?

Referencia de países productores de OIC

Aspiraciones:

Establecer puntos de referencia de ID en al menos el 80% de los países productores miembros de la ICO para 2025.

Establecer puntos de referencia de ID en 100 % de los países productores miembros de la ICO para 2030.

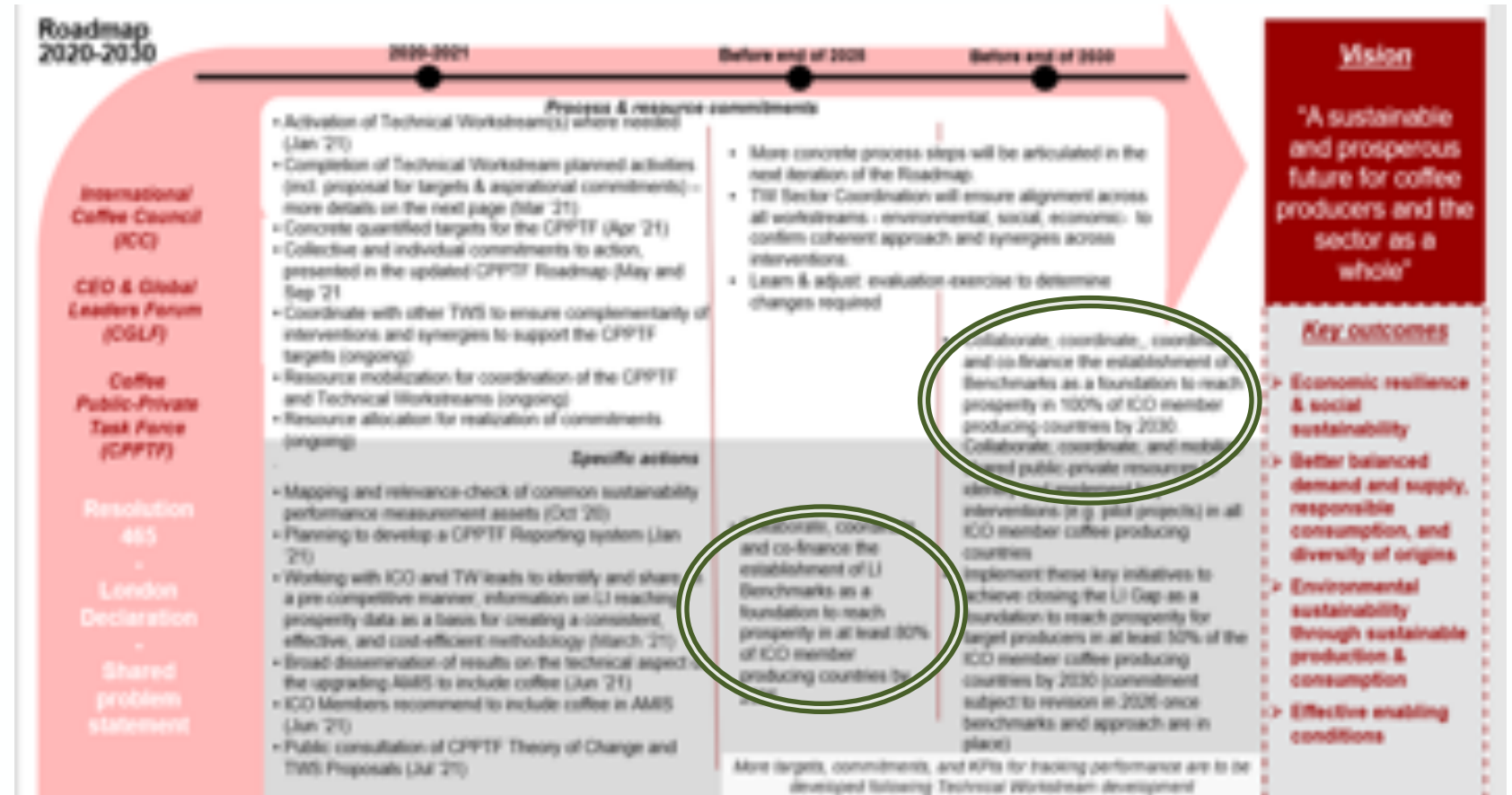

Referencia de países productores de OIC



No existe un punto de referencia



Valor de referencia u otro estudio



Existe un punto de referencia

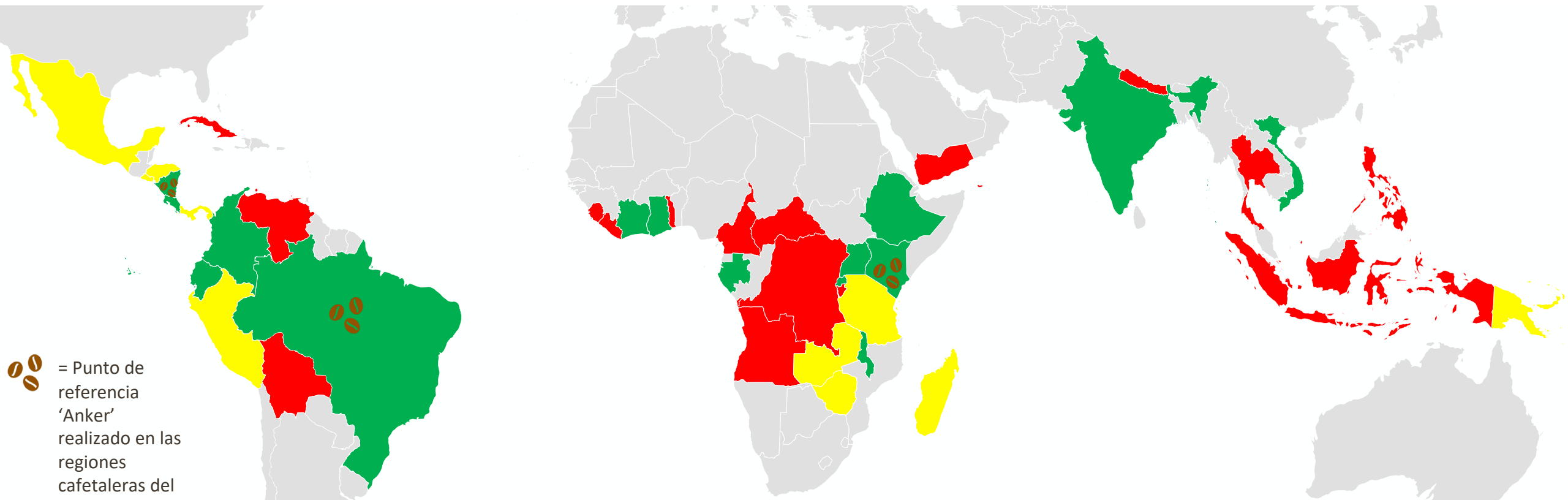

 = Punto de referencia 'Anker' realizado en las regiones cafetaleras del país

*Necesitamos decidir juntos qué parámetros son apropiados para alcanzar nuestras aspiraciones.
Considerable potencial intersectorial para la colaboración y la coinversión.*

A close-up photograph of a coffee branch with several clusters of coffee cherries. The cherries are in various stages of ripeness, ranging from bright green to vibrant red. The background is a soft, out-of-focus green, suggesting a coffee plantation. A large white diamond shape is overlaid on the right side of the image, containing the text.

Preguntas de
clarificación

¿Qué es una "Brecha de Ingresos" y Cómo se Relaciona con el Parámetro de Referencia de Ingreso Digno?



REFERENCIA DE INGRESOS DIGNO

Costo de un nivel de vida básico y decente para un hogar

DIETA MODELO

VIVIENDA DECENTE

OTRAS NECESIDADES BASICAS

EVENTOS INESPERADOS



Una brecha de ingresos es la diferencia entre el punto de referencia del ingreso digno y el ingreso actual de un hogar agrícola típico.

Obtenga más información sobre cómo calcular y visualizar la brecha de ingresos con respecto a una referencia de ingresos dignos [aquí](#) y descargue esta herramienta de Excel para la visualización de brechas [aquí](#).

Entendiendo la Brecha

Los puntos de referencia se utilizan con datos sobre ingresos reales para comprender "la brecha"

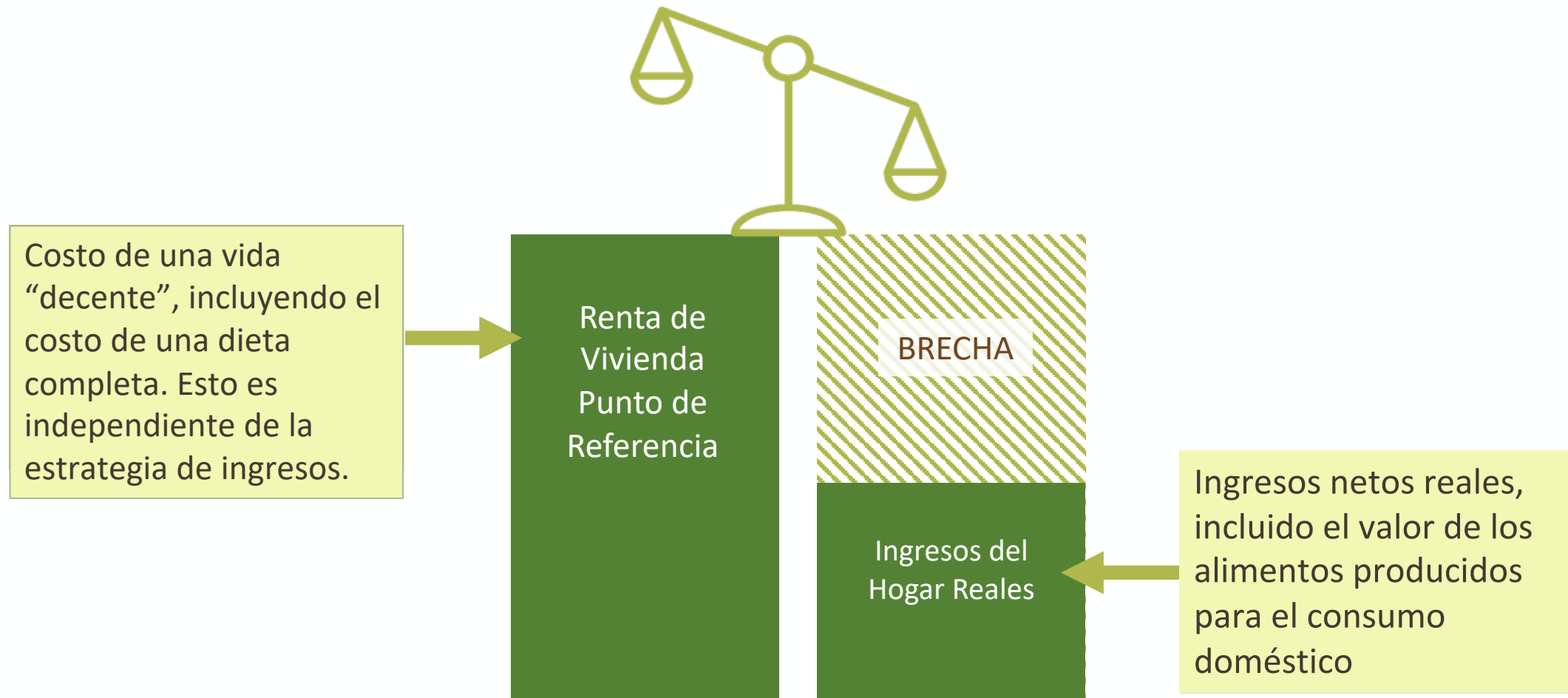

Estrategias para Mejorar los Ingresos

PRODUCTIVIDAD & COSTO DE PRODUCCIÓN



- Organización de productores Profesionales
- Entrega de servicios agrícolas
 - Entradas
 - Acceso a financiamiento
 - Servicios Técnicos
 - Acceso al mercado
 - Herramientas de mitigación de riesgos
- Diversificación de Ingresos

PRECIO & PRÁCTICAS COMERCIALES



COMPRA

- Administración de suministros
- Precios y transparencia
- Certificaciones y primas
- Precio mínimo

MÁRKETING

- Informes públicos
- Compromiso del consumidor
- Desarrollo de nuevo producto

PAISAJE & DESARROLLO COMUNITARIO



- Protección de cuencas hidrográficas / bosques
- Proyectos de ingresos basados en la comunidad
- Protección social
- Tenencia de la tierra
- Empoderamiento económico de la mujer

ESTRATEGIAS SECTORIALES



- Mecanismos de precios sectoriales
- Administración de provisiones
- Política de desarrollo económico rural
- Legislación de debida diligencia

Estrategias agrícolas y de cadena de valor

Comunidad, paisaje, estrategias sectoriales

[medios de vida sostenibles]

ingreso digno para pequeños productores



A close-up photograph of a coffee branch with several clusters of cherries. The cherries are in various stages of ripeness, ranging from bright green to vibrant red. The background is a soft, out-of-focus green, suggesting a lush coffee plantation. A white diamond-shaped graphic is overlaid on the right side of the image, containing the text.

Discusión en
grupo

Gracias!

Más información

- Living Income Community of Practice- living-income.com
- Les enviaremos la presentación con información y recursos adicionales.

Seguimiento

- Presentaremos otros talleres con un enfoque de intercambio de conocimientos, experiencias y buenas prácticas.

Si tengan preguntas pueden contactar:

Christina Archer - carcher@sustainablefood.org

Where can I find more information on Living Income or Living Wage?

The Living Income
Community of Practice

www.living-income.com/living-income-benchmarks

LICOP has compiled an easy-to-read **data sheet** with living incomes and living wages according to available references.

GLOBAL⁷
LIVING WAGE
COALITION

www.globallivingwage.org

Thresholds of living income and reference values available in **26 countries**, with application in **multiple industries**



<https://www.idhsustainabletrade.com/living-wage-identifier-tool/>

The **Roadmap on Living Wages**, offers solutions for measuring and closing living wage gaps. Analysis on living income in coffee.

ALIGN

www.align-tool.com

Website aiming to host information on all **living incomes and living wage benchmarks**

Fuentes sobre Ingresos Dignos

Video de Ingresos Dignos: https://www.youtube.com/watch?v=f3pVHryU8t8&feature=emb_logo

**traducción disponible YouTube*

Cerrar la brecha de ingresos: qué funciona para aumentar los ingresos de los agricultores:

<https://vimeo.com/395226043>

La Comunidad de práctica de ingresos en vida y el Laboratorio de ingresos de agricultores de Mars discuten su investigación de vanguardia publicada sobre enfoques efectivos para mejorar los ingresos de los pequeños agricultores.

Palancas de las partes interesadas para abordar las brechas de ingresos: <https://vimeo.com/242544743>

Business Fights Poverty presenta su interesante documento de colaboración, recientemente publicado, sobre las palancas que pueden utilizar las partes interesadas para elevar los ingresos a un nivel decente.

Cómo construir una hoja de ruta de ingresos dignos: <https://vimeo.com/461408945>

Este seminario web analiza la viabilidad económica de los pequeños productores en su cadena de suministro mediante la mejora de las prácticas de abastecimiento o la implementación de programas de sostenibilidad. Andrew Brooks (Olam) y Laura Kent (TESCO) hablan sobre la importancia de integrar los ingresos para vivir en las prácticas de la empresa.

Recursos de Ingresos Dignos: Específicos del Café

Manual de estrategia de IDH: Ingreso Digno para comunidades cafeteras en Colombia :

<https://www.idhsustainabletrade.com/uploaded/2020/02/strategy-handbook.pdf>

Calculando el precio real de los alimentos, el caso del café: <https://vimeo.com/303286268>

El Impact Institute presenta su trabajo para calcular el precio real del café. Joel Brounen, Director de Solidaridad en Colombia, ofrece sus pensamientos sobre el uso de la investigación para su trabajo sobre café sostenible.

Webinar sobre café e ingresos dignos: <https://vimeo.com/349908773>

Este webinar explora los vínculos entre el ingreso digno y la sostenibilidad del café. Escucharemos de un análisis reciente realizado por COSA sobre la brecha del ingreso digno en el café de Kenia como parte de la iniciativa ISEAL Demonstrating Impacts On Poverty.

Estrategias diferenciadas por género para cerrar la brecha del ingreso digno de los pequeños productores de café en Etiopía: <https://vimeo.com/472569977>

Este webinar aborda el tema de las estrategias para cerrar la brecha de ingresos para vivir. Se presenta el caso de los pequeños productores de café y la cadena de valor de Etiopía. Además, se discuten estrategias sensibles al género para cerrar la brecha de ingresos para vivir en base a las oportunidades y desafíos experimentados de un proyecto de ejemplo en las tierras altas del suroeste.

Garantizar la viabilidad económica y la sostenibilidad de la producción de café: recomendaciones como los actores del sector cafetero podrían trabajar juntos para lograr una mayor sostenibilidad en la producción de café, así como en las regiones cafeteras.

<http://ccsi.columbia.edu/files/2020/08/Garantizar-la-viabilidad-económica-y-la-sostenibilidad-de-la-producción-de-café-2.pdf>

Más Información sobre Ingreso Digno

La Comunidad de Práctica de Ingreso Digno es una alianza de actores de varios sectores (sector privado, sector civil, academia). Su objetivo es mejorar los ingresos de los pequeños agricultores combinando las palancas de los diferentes actores. Dentro de esta colaboración, las empresas pueden aprender de las experiencias de sus socios de alianza y hacer uso de los métodos y la orientación que estos ofrecen para contribuir a cerrar la brecha de ingresos.

Únase a la conversación en www.living-income.com

Acerca de

[El Concepto](#)

[Aplicaciones](#)

[Ingreso Digno y el ODS](#)

Recursos

[Graficas](#)

[Boletines](#)

[Artículos e Informes](#)

[Webinars grabados](#)

Medición

[Medición de Ingreso Dignos](#)

[Ingreso Real](#)

[Punto de referencia del ingreso digno](#)

[Representante de ingresos dignos](#)

Eventos

[Próximos Eventos](#)

[Eventos Previos](#)

Cerrando la Brecha

[Casos y Colaboraciones](#)

[Roles de Diferentes Actores](#)

[Aprovechando la Mejora](#)

